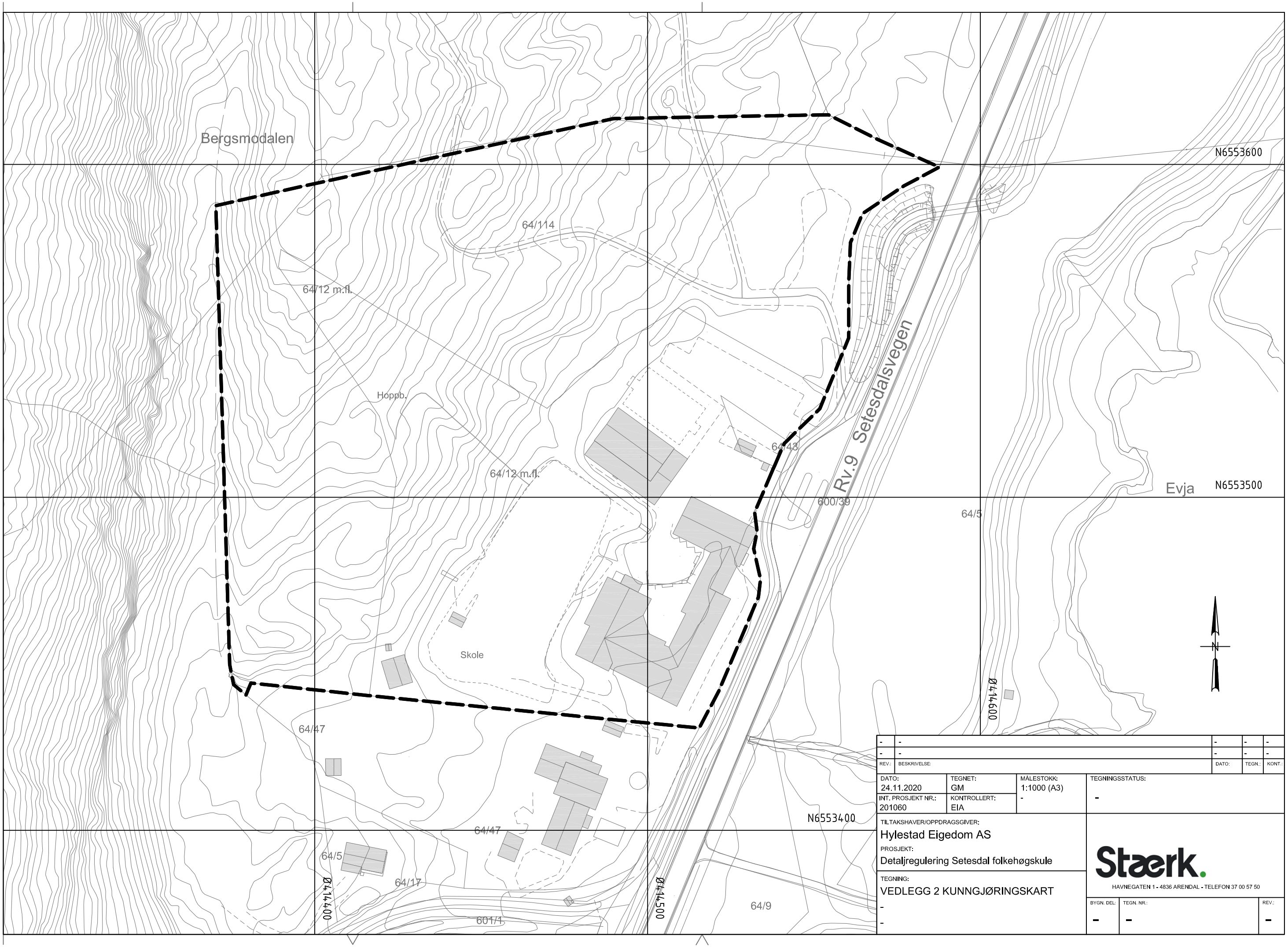

REV.:	BESKRIVELSE:	DATO:	TEGN.:	KONT.:
-	-	-	-	-
-	-	-	-	-

DATO:	TEGNET:	MÅLESTOKK:	TEGNINGSSTATUS:
24.11.2020	GM	1:1000 (A3)	-
INT. PROSJEKT NR.: 201060	KONTROLLERT: EIA	-	

TILTAKSHAVER/OPPDRAGSGIVER:
Hylestad Eigedom AS

PROSJEKT:
Detaljregulering Setesdal folkehøgskule

TEGNING:
VEDLEGG 2 KUNNGJØRINGSKART
-
-

Stærk.
HAVNEGATEN 1 - 4836 ARENDAL - TELEFON 37 00 57 50

BYGN. DEL:	TEGN. NR.:	REV.:
-	-	-